

“Actividades turísticas recreacionales para el aprovechamiento del recurso turístico en el Complejo Lacustre Mojanda”



Martha Susana Pujota Pila
Escuela de Turismo y Ecoturismo (E.T.E)
Universidad Politécnica Estatal del Carchi (UPEC)
Nuevo Campus, Av. Universitaria y Antisana
Tulcán-Ecuador
susana.pujota@upec.edu.ec

Resumen

La presente investigación surge de la necesidad de aprovechar turísticamente el Complejo Lacustre Mojanda, a través de la implementación de actividades turísticas recreacionales técnicamente analizadas que aporten al desarrollo turístico del cantón Pedro Moncayo con el “Diseño de un Plan de Actividades Turísticas Recreacionales para el mejoramiento del recurso turístico en el mencionado Complejo, con la ayuda del diagnóstico técnico del sitio se logró identificar, establecer y evaluar los recursos con alto potencial turístico y determinar las actividades que se pueden realizar dentro del lugar tales como: Paseo en bote, picnic, Trekking, camping y alimentación con “gastronomía típica” para lo cual se ha realizado el análisis técnico, administrativo y financiero que aportara al mejoramiento en lo social, económico, cultural y ambiental.

El aprovechamiento del recurso turístico de un determinado espacio permite aportar al desarrollo de una localidad, es por ello que se ha determinado las actividades turísticas dentro del complejo lacustre Mojanda que solucionaran problemas existentes en el lugar. Tomando en cuenta las características, las necesidades, el tipo de recurso, entre otros; a través de la iniciativa que permite establecer los cimientos para una planificación y ejecución de proyectos turísticos que brinden distracción, es decir la adecuada utilización del tiempo vacacional o de ocio en actividades turísticas y sobre todo que aporten a la preservación de los recursos naturales y culturales; de esta forma generar fuentes de empleo y una mejor calidad de vida.

Palabras Claves: actividades turísticas, recreación, Aprovechamiento, recurso turístico plan, picnic, camping, Trekking.

Abstract

This research has its foundations on the need to exploit touristically Mojanda lake resort, through the implementation of technically analyzed recreational tourism activities that contribute to tourism development in Canton Pedro Moncayo as well as the "Design of a Recreational Tourism Activities Plan for improving tourist resources in that resort. With the help of a diagnosis, it was possible to identify, establish and evaluate high potential tourism resources and identify activities which can be performed in this area, such as boating, picnicking, trekking, camping and enjoy "typical cuisine". A technical, administrative and financial analysis has been carried out; this will contribute to social, economic, cultural and environmental improvement.

The use of tourist resources in a specific area contributes to its development. This is why tourism activities within Mojanda lake resort have been determined to contribute in solving existing problems in this area. This project takes into consideration the characteristics, needs, resources type, among others, as well as own initiative to lay the foundations for a planning and implementation of tourist projects that provide distraction, that is, the proper use of leisure time in tourism activities, particularly those activities which contribute to the preservation of natural and cultural resources and at the same time, generate workplaces and a better quality of life.

Keywords: *The use, alternative, resource, touristic activities, planning, tourism potential, picnic, camping, trekking.*

1. Introducción

El Complejo Lacustre Mojanda se encuentra ubicado en el perfil limítrofe de las provincias de Pichicha e Imbabura, forma parte del sistema montañoso del nudo de Mojanda – Cajas; un recurso turístico con una belleza excepcional aun preservada, en donde sus lagunas, montañas, la flora y fauna lo hacen merecedor de visitas de turistas locales, nacionales y extranjeros; sin embargo, la escasa determinación de actividades turísticas y la débil inserción de las comunidades locales al turismo ha generado un desaprovechamiento de este recurso, por otra parte la necesidad de quienes visitan el lugar para optar a una variedad de actividades y servicios para hacer óptimo el uso de su tiempo libre han motivado a desarrollar esta investigación.

Como propuesta ante la problemática identificada a través de la investigación, surge el diseño de un Plan de Actividades Turísticas recreacionales en el Complejo Lacustre Mojanda para el aprovechamiento del recurso turístico; en donde de manera técnica, administrativa y financiera se determinan las actividades turísticas a implementar: las cuales son: camping, picnic, Trekking, paseo en bote y alimentación con la gastronomía típica; la planificación de estas actividades motivará a los visitantes y turistas a pasear por el complejo lacustre Mojanda haciendo óptimo el uso y disfrute del tiempo libre, por otra

parte beneficiará a la Fundación Ambiental URCUCAMA cuyos integrantes representan a las comunidades cercanas a este recurso; quienes podrán disponer de nuevas fuentes de empleo directas e indirectas.

2. Materiales y Métodos

Los métodos utilizados en el desarrollo de la investigación fueron: descriptivo, analítico y sintético; con el descriptivo se ha caracterizado y detallado las actividades turísticas recreacionales que se deberían implementar; el analítico ha permitido realizar las diferentes planificaciones para cada actividad: técnica, administrativa y financiera; y el método sintético ha sido un proceso integral a través del cual se replantea las formas de direccionar la administración para el aprovechamiento del recurso turístico disponible.

También se utilizó el Sistema de Posicionamiento Global para georeferenciar el sitio de estudio y las áreas destinadas para las actividades turísticas recreacionales.

3. Resultados y discusión

Las actividades turísticas en el complejo son muy escasas ya que el ingreso de visitantes y turistas es frecuentado pero no existen los espacios para las actividades turísticas recreacionales de esta forma influyendo al desaprovechamiento del recurso turístico.

Las actividades turísticas recreacionales a realizar dentro del complejo son: camping, Trekking, picnic, paseo en bote y el servicio de alimentación con la gastronomía típica. Para determinar de estas actividades se realizó un respectivo análisis técnico es decir ver los espacios en los que se pueden realizar, también los equipos que se utilizaran, los aspectos básico para cada actividad, el tipo de talento humano que se necesita para realizar estas actividades, entre otros aspectos.

Por lo tanto estas actividades turísticas recreacionales aportaran al aprovechamiento del recurso turístico pues la correcta determinación de estas actividades permitirá el cuidado y la conservación del recurso turístico. Entonces se presentan las actividades a realizar.

Actividad: Camping

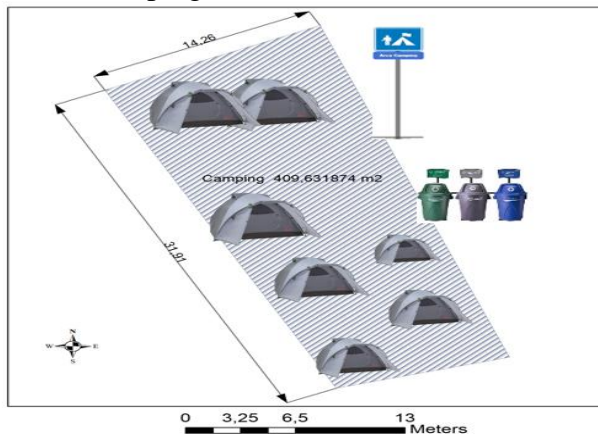

Por lo tanto se presenta el área de camping con una totalidad de 409m², el espacio para la realización de esta actividad se establece debido a que existe poca presencia de flora “paja de paramo”, y con la extracción de la misma se utilizara para la readequación del techo de las cabañas existentes. Tiene la capacidad para 15 carpas de 5 personas, con una estructura cuadrada.

Actividad: Trekking



Dentro del complejo Lacustre existen diferentes espacios que los visitantes y turistas han creado, pero se considera que es necesario un sendero, pues se busca cuidar y mitigar los impactos causados por los visitantes y turistas de tal forma aprovechar el recurso turístico.

Actividad: Paseo en bote

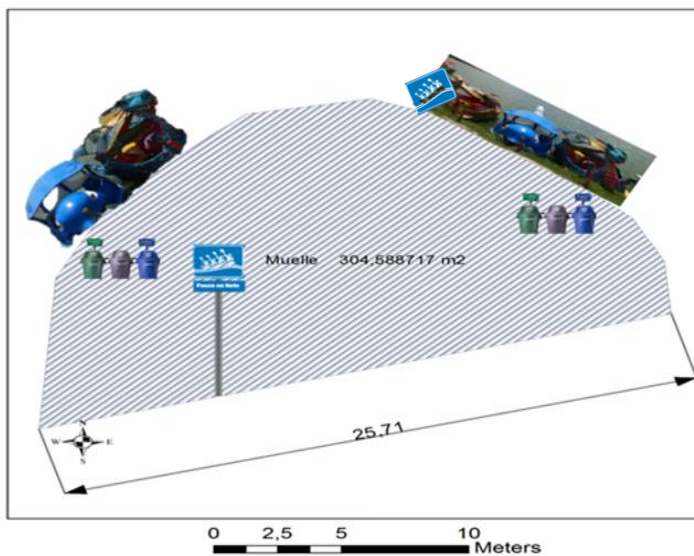

Esta actividad se realizara en las aguas de la Laguna Caricocha “hombre”: Conocida también como Laguna Grande tiene una longitud de 3373m x 2520m de ancho, 120m de profundidad, un diámetro de 3600m y se encuentra a 3.714 msnm. Esta laguna ocupa un cráter el cual ha sido modificado por erupciones secundarias para darle una forma romboide.

Actividad: Picnic “preparación de comida al aire libre”

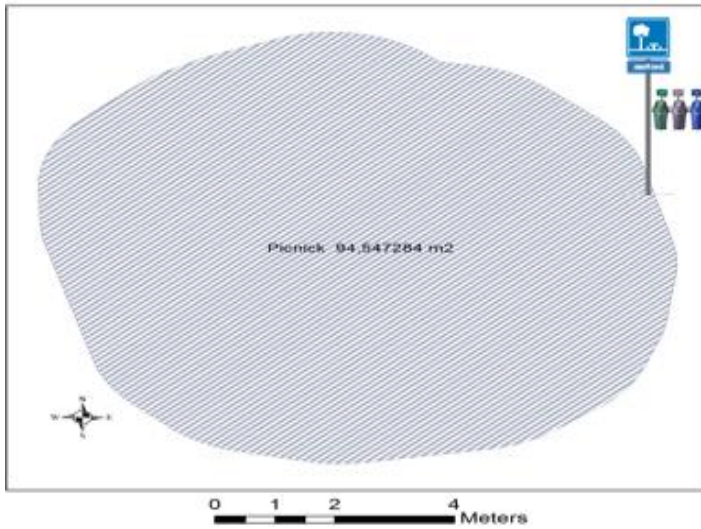

Esta actividad picnic es complementaria a las otras actividades tiene un área de $94,54\text{m}^2$; con 6m de ancho y 15,66 de largo. Dentro de este lugar los visitantes y turistas podrán preparar todo tipo de comida como asados, parrilladas, entre otros.

Para la determinación de esta actividad se realizó el análisis del espacio y se determina esta actividad en el espacio donde existe un menor impacto ambiental, pues no hay presencia de flora y también en el sitio existen dos mini cabañas que con su respectiva readecuación e implementación de mesas y sillas se podrá realizar esta actividad con mayor comodidad.

En esta área tiene una capacidad para 30 personas tanto en las mesas que se encuentran en los alrededores de las mini cabañas y dentro de ellas. La realización de esta actividad será complementaria con el camping o de las demás actividades.

Actividad- servicio Alimentación





Para la realización de esta actividad se encuentra una cabaña destinada para la preparación de los alimentos por parte de la cocinera y la ayudante.

Dentro de la gastronomía típica se oferta como una actividad ya que brindará la opción a los visitantes y turistas principalmente a los extranjeros la oportunidad de participar en el proceso de preparación de los alimentos, se prepararán platos típicos como: el cuy asado con tostado y o con papas cocinadas, el caldo de gallina criolla, el Uchu jaku con cuy; complementando cada uno de estos platos de un vaso de chicha de jora. Adicionalmente a esto se ofertará café, aromáticas acompañadas de unas deliciosas tortillas de tiesto.

Por lo tanto estas actividades turísticas recreacionales aportaran al aprovechamiento del recurso turístico ya que se realizaron técnicamente.

4. Figuras

En el mapa, se demuestra la ubicación geográfica del Complejo Lacustre Mojanda en el cantón Pedro Moncayo.

Mapa de Ubicación del Complejo Lacustre Mojanda

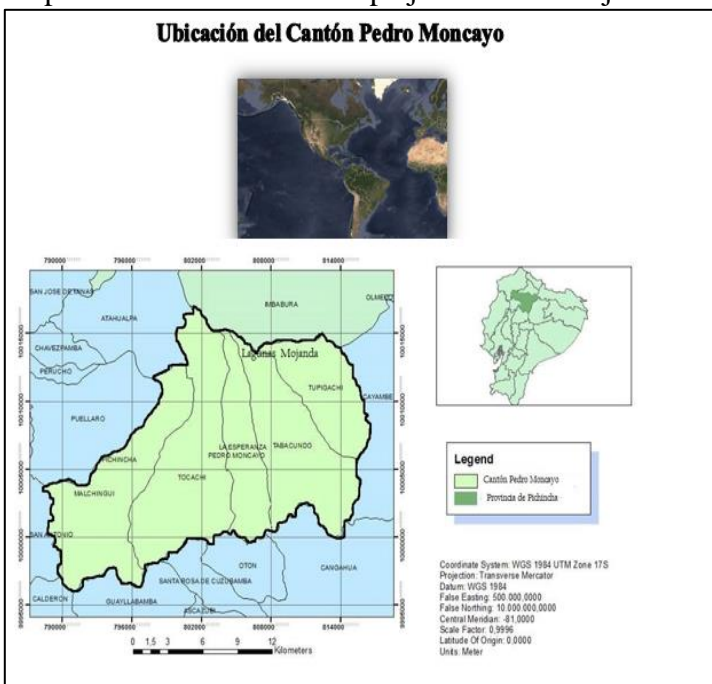

La siguiente figura indica la vía de acceso, que por condiciones presenta mayor facilidad a los turistas y visitantes a llegar hasta el Complejo Lacustre Mojanda.

Gráfico 1: Vía Tabacundo – Mojanda

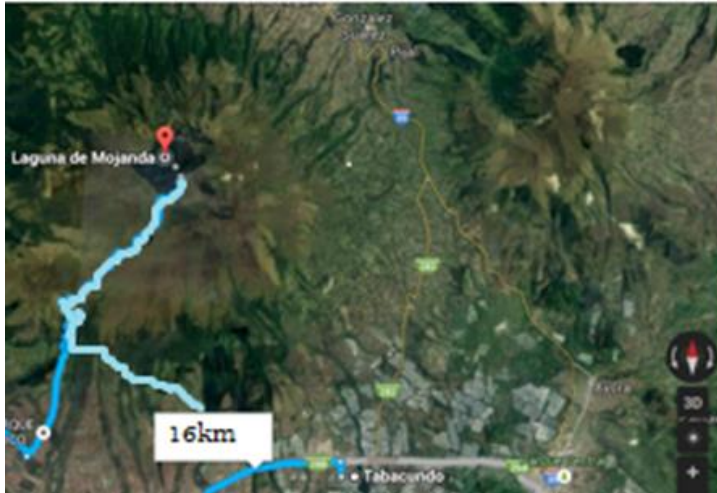

Elaborado por: Susana Pujota.

En la siguiente figura, se propone una nueva Organización Estructural para el Complejo Lacustre Mojanda.

Organigrama Estructural para el Complejo Lacustre Mojanda

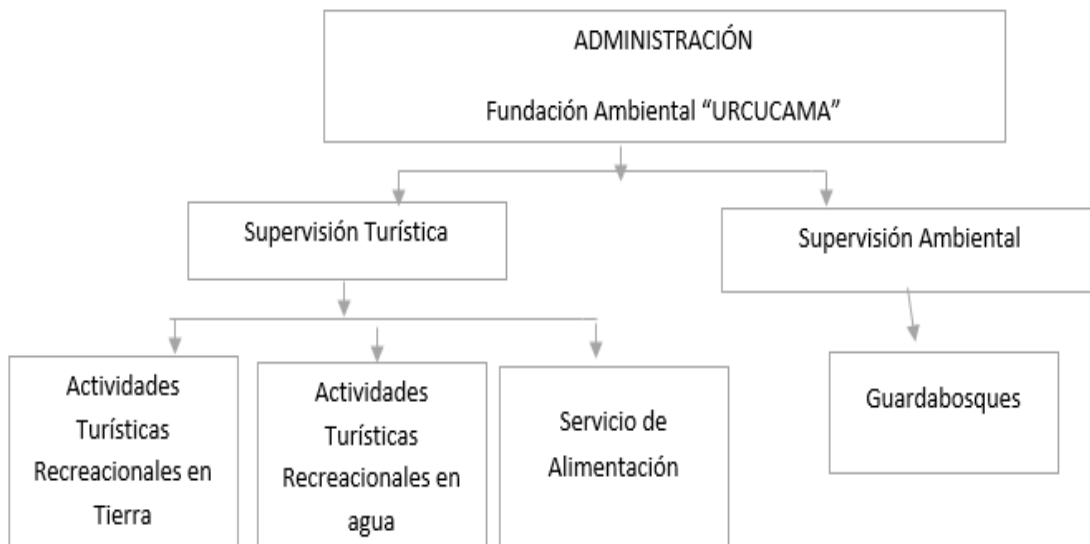

Esta figura es el resultado del Logotipo planteado para el Complejo Lacustre Mojanda y que será la imagen para el mercado turístico.

Logotipo Complejo Lacustre Mojanda



Elaborado por: Susana Pujota

La siguiente figura es un modelo de Zonificación para una de las actividades turísticas recreacionales planteadas:

5. Tablas

Las tablas que se destacan en la investigación son:

Análisis DAFO del Complejo Lacustre Mojanda

FORTALEZAS	DEBILIDADES
Posee una variedad de recursos turísticos conservados. Belleza paisajística. Es visitada por turistas locales, nacionales y extranjeros.	Vías de acceso en mal estado Escasa oferta de servicios y actividades turísticas dentro del complejo. Escasa articulación entre los dos municipios cantonales para realizar proyectos para el aprovechamiento del recurso turístico. Escasa inversión en proyectos turísticos.
OPORTUNIDADES	AMENAZAS
Organizaciones no gubernamentales interesadas en conservar el recurso. Comunidades cercanas dispuestas a trabajar en equipo. Mayor importancia de protección del recurso por parte del Estado	Deterioro del recurso turístico existente. Destrucción de hábitat de especies de flora y fauna. Contaminación del recurso agua. Ingreso descontrolado de turistas al complejo

<p>Ecuatoriano mediante el Ministerio del Ambiente. Interés por aprovechar el recurso turístico por parte del Ministerio de Turismo. Es publicitada por medios locales y nacionales. Apoyo del GAD Pedro Moncayo en temas relacionados al turismo</p>	<p>Quemas ocasionadas por los pobladores cercanos a los páramos de Mojanda.</p>
---	---

Niveles de Concreción del Plan

PLAN	PROG RAMA	PROY ECTO	ACTIVI DADES	RESPON SABLE	CRONOGRAMA MESES														
					1	2	3	4	5	6	7	8	9	10	11	12			
Plan de actividades turísticas recreacionales para el aprovechamiento del recurso turístico en el Complejo Lacustre Mojanda	Turismo recreacional	Turismo recreativo en agua	Paseo en bote	Fundación Ambiental Urcucama															
		Turismo Recreativo en tierra	Trekking Camping Picnic	Fundación Ambiental Urcucama															
		Turismo Cultural	gastronomía típica	Fundación Ambiental Urcucama															
		Infraestructura y equipamiento turístico	Construcción y adecuación de infraestructura Implementación de equipamiento turístico	Fundación Ambiental Urcucama GAD Municipal de Pedro Moncayo															

Modelo de Planificación para la actividad turística recreacional “Paseo en Bote”

**PLANIFICACIÓN DE ACTIVIDADES TURÍSTICAS RECREACIONALES
COMPLEJO LACUSTRE “MOJANDA”**



Nombre de la actividad: paseo en bote



Tabla 31: Planificación de actividades turísticas recreacionales: Paseo en Bote

OBJETIVO	DESCRIPCIÓN	ALCANCE	PLAZO DE IMPLEMENTACIÓN			RECURSOS				RESPONSABLE	FINANCIAMIENTO		
			Corto	Mediano	Largo	Humanos	Económicos	Técnicos	Materiales		Privado	Estatal	Mixto
Ofertar al turista una actividad de recreación en el agua, mediante el paseo en bote para optimizar el tiempo de visita al lugar y por ende aprovechar el recurso turístico.	La actividad se realizará en las aguas de la Laguna Grande o Mojanda por ser la única laguna que brinda accesibilidad para este tipo de actividades, se plantea que la actividad se realice en botes ya sean de pedal o remo de acuerdo a la preferencia del turista, contando de equipos nuevos y seguros. Durante el recorrido el turista puede optar por contratar los servicios de un guía local, quien a través de técnicas de Guianza y haciendo uso de la tradición oral relatará el origen y la historia que tiene el lugar.	La actividad comienza, cuando el turista adquiere el ticket respectivo para la práctica de paseo en bote, procede con el desarrollo del recorrido y culmina con la entrega de equipos a las personas encargada de esta actividad recreativa.	X	X		X	X	X	X	<ul style="list-style-type: none"> Fundación Ambiental URCUCAMA GAD Municipal de Pedro Moncayo 			X

Elaborado por: Susana Pujota

Actividades y servicios

Actividad	Servicio	Imagen
Camping	Prestación de equipos tales como carpas, sleeping, aislante, entre otros.	
Trekking	Prestación de equipos, poncho, botas, mochila, gorra, y el servicio de guía	

Picnic	Información turística	 <p>Complejo lacustre Mojanda</p>
Paseo en bote	Prestación de bote con remo o pedal y equipos chalecos, sogas, y el servicio de guía	 <p>Complejo lacustre Mojanda</p> <p>Paseo en bote</p>
Preparación de alimentos	Alimentación	

6. Referencias bibliográficas

- Aranda, A. (2007). *Planificación Estratégica Educativa - Orientación Metodológica*. Quito: Abya - Yala.
- Boullón, R. C. (2009). *Las actividades Turísticas y recreacionales*. México: Trillas.

7. Bibliografía

- Ambiente, M. d. (2009). *Parámo. Política de Ecosistemas Andinos de Ecuador*, 11.
- Boullón, R. C. (2009). *Las actividades Turísticas y recreacionales*. México: Trillas.
- Calderón, S. (s.f.). *Estudios del Turismo*. Obtenido de <http://estudiosdelturismo.blogspot.com/2009/05/conceptos-de-patrimonio-atractivo.html>
- Castillo, H. M., & Turismo, A. S. (2012). *www.um.es/aulasenor*. Obtenido de <http://www.um.es/aulasenor/saavedrafajardo/apuntes/2012/turismo/recursos.pdf>
- Ecociencia. (2008). *PLAN DE MANEJO Y DESARROLLO DE LA ZONA DE MOJANDA*. Quito.

- García, A. (2012). Clasificación de los Recursos Turísticos. s/r.
- Hernández, E. C. (2010). *Turismo y Recreacion*. México: Trillas, S. A. de C. V.
- Hernandez, R., Fernández, C., & Baptista, P. (2010). *Metodología de la Investigacion*. Perú: El Comercio S.A.
- Landeta, A. (2013). *Plan de Manejo para la Gestion Sustentable del Complejo Turistico de Mojanda*. Tabacundo.
- Leonard J, L., & Carson L, J. (2010). *Una introduccion al Turismo*. Madrid: Síntesis, S. A.
- Llerena, M. R. (2012). *Plan de Ordenamiento Territorial del Cantón Pedro Moncayo*. Tabacundo.
- López, M., & Rojas, P. (s.f.). *La recreación*.
- Lucio, R. H.-C.-P. (2004). *Metología de la Investigación*. Chile: Tercera edición.
- MINCETUR. (2009). *Manual para la formulación de inventario de recursos turísticos*.
Obtenido de http://www.mincetur.gob.pe/turismo/Producto_turistico/Manual_de_Inventario_OCT2006.pdf
- Ministerio de Turismo. (2007). *PLANDETUR 2020*. Quito.
- Ministerio de Turismo del Ecuador. (2002). *Ley de Turismo*. Quito: Ministerio de Turismo.
- Monsterrat, C., & Planells, M. (2011). *Recurso Turístico* . Madrid.
- Nacional, C. (2008). *LEY DE TURISMO*. Quito.
- Planificación, S. D. (2008). *Glosario de Turismo*. Chile: Boletín Turístico N° 1.
- Ramirez. (2015). *Los Recursos del Turismo*. Obtenido de Los Recursos del Turismo: <http://tesis.uson.mx/digital/tesis/docs/13328/Capitulo2.pdf>
- Ramírez, R. C. (2015). *Evaluación del Potencial en Municipios Turisticos a Través de Metodologias Participativas* . México: Eumed. net.